

B:\Projekte\0062\0062205\04_CAD\04_Layout\0062205_03_A_RAD_16_100-500_LPN_VuE_Lagepläne.dwg

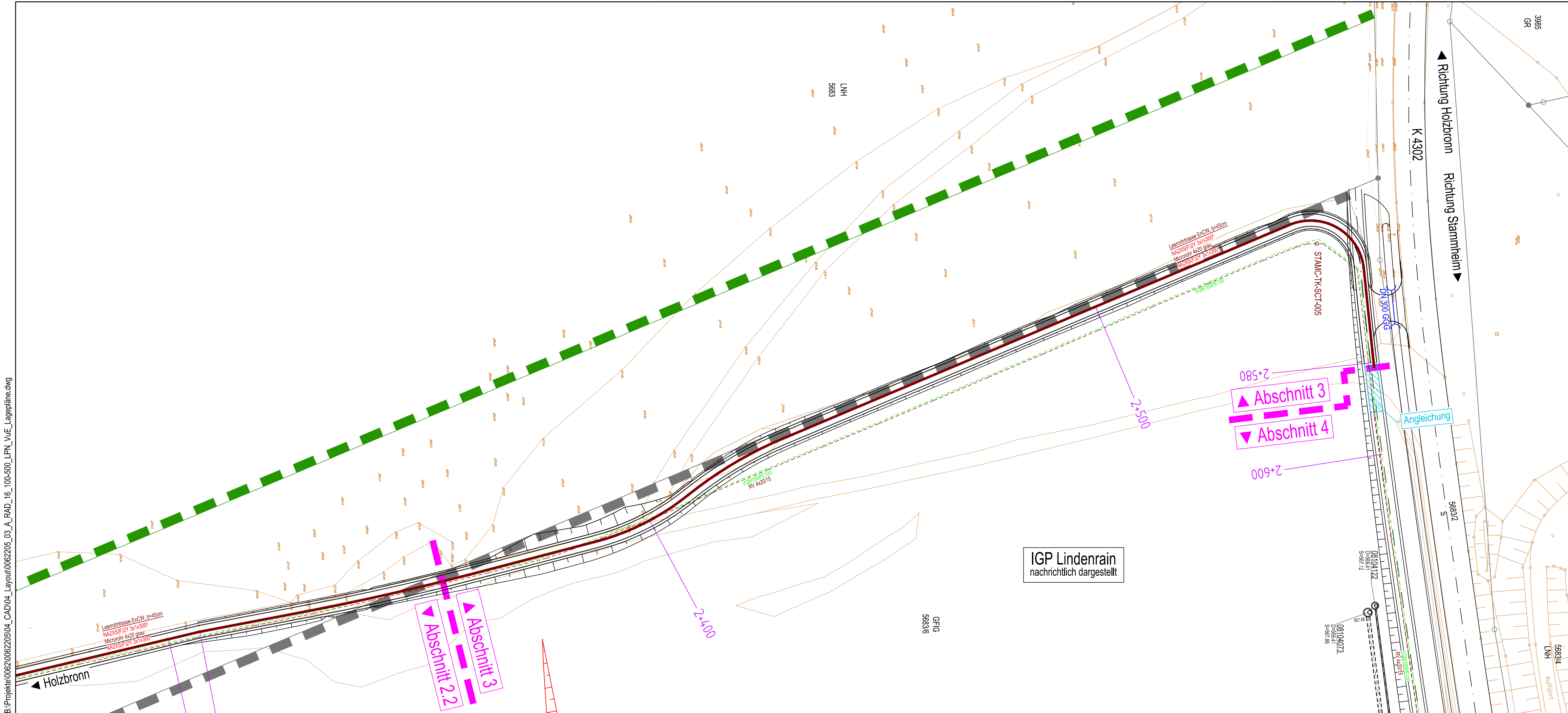

Abschnitt 3:
Geh- und Radweg im Bereich IGP Lindenrain herstellen.

Zeichenerklärung: Planung

- best. / gepl. Böschung
- Stationierung Achse
- Stationierung gesamte Strecke
- best. / gepl. / entf. Straßenablauf

Ver- und Entsorgung

- best. / gepl. Regenwasserkanal
- Mischwasserkanal
- Schmutzwasserkanal
- Bachverdrölung
- entfallender Kanal
- best. / gepl. / entf. Wasserleitung mit Wasserschlacht
- Gasleitung
- Leerrohrtrasse
- Sparkassen IT Kabeltrasse
- Stromkabel
- Telekommunikationskabel
- Nah- / Fernwärmeleitung

Hinweis:
Die Darstellung der bestehenden und geplanten Leitungen beruht auf Planungsunterlagen der Versorgungsträger und dient nur zu Übersichts Zwecken. Die bauausführende Firma hat sich vor Beginn der Bauarbeiten bei dem zuständigen Versorgungsträger über die genaue Lage zu erkundigen.



I·S·T·W

PLANUNGSGESELLSCHAFT MBH

Lederstraße 11
75365 Calw

+49 7051 59701-0

Mail: info@istw.de

Website: www.istw.de

Ludwigsburg | Calw | Schwäbisch Hall | Bretten

05.12.2025

	Datum	Name
bearbeitet/gezeichnet	05.12.2025	Kel/Di
freigegeben	05.12.2025	Bü



Große Kreisstadt Calw

Salzgasse 10

75365 Calw

bearbeitet

-

-

Nr.	Art der Änderung	Datum	Name
-	-	-	-
-	-	-	-
-	-	-	-

	von Netzknoten	nach Netzknoten	Station
Anfangsstation	00000000	00000000	000000
Endstation	00000000	00000000	000000

Lagesystem:	GK	UTM	Stand Kataster:	21.03.2025
Höhensystem:	NN	NHN	Bestandsvermessung:	28.04.2022, 10.12.2018

AUSFÜHRUNGSPLANUNG

Straßenbauverwaltung Baden - Württemberg

Straße: K 4303

Nächster Ort: Calw-Stammheim

Unterlage 16,3

Blatt-Nr. 1

Lageplan

Ver- und Entsorgung Abschnitt 3

PROJIS-Nr.: -

PSP- Element: -

Maßstab: 1:500

K 4303

Radweg

Holzbronn - Stammheim

Aufgestellt:

-

-

-

-

Aufgestellt:

-

-

-

-

Geobasisdaten © Landesamt für GeoInformation und Landesentwicklung Baden-Württemberg, www.lg-bw.de, Az.: 12356

Geofachdaten © Landesverwaltung Baden-Württemberg